

PLANTA DE COBERTURA DA PASSARELA
1/25

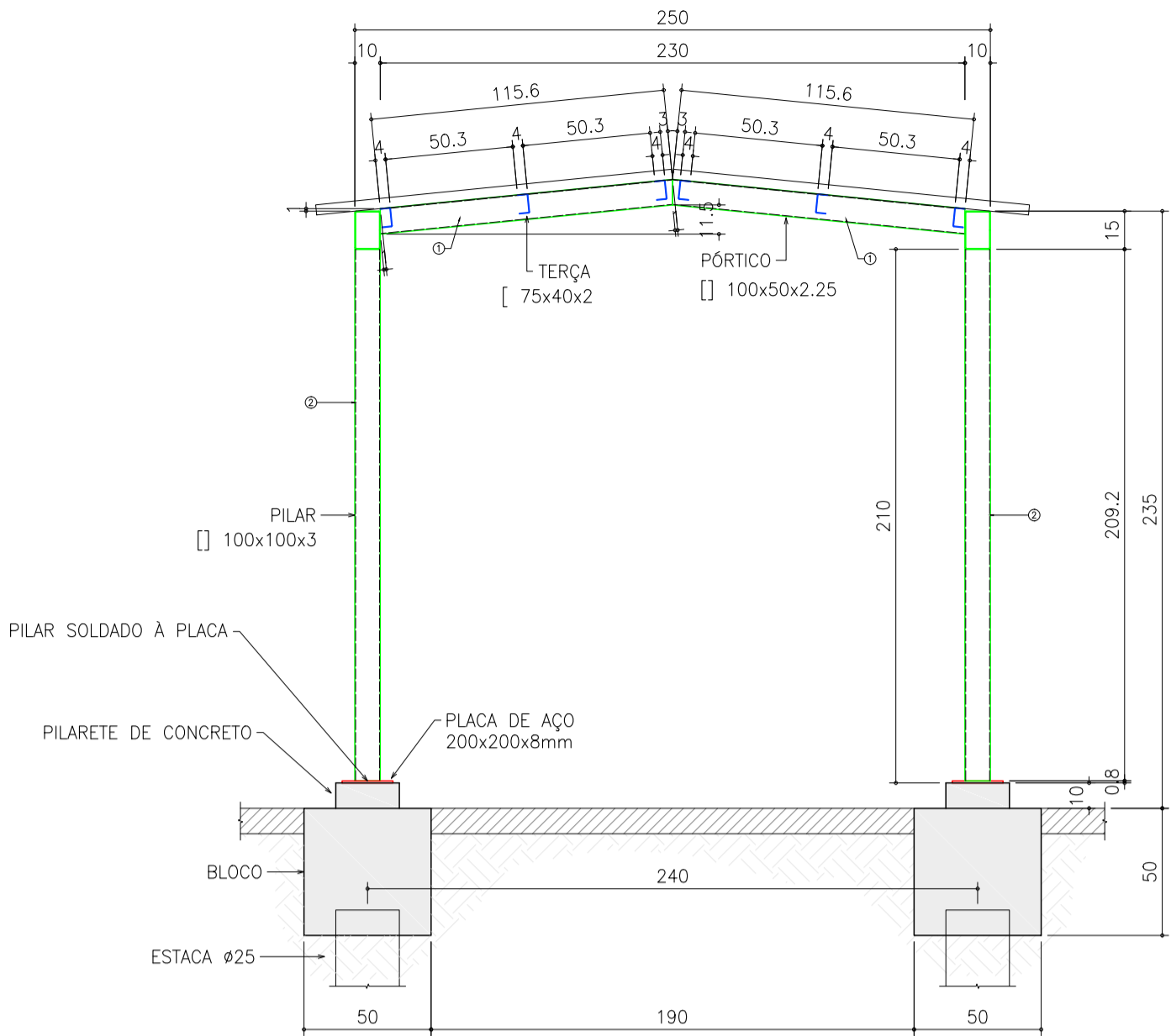

CORTE AA
1/25

ITEM	QUANTIDADE	PERFIL	DIMENSÕES	COMPRIMENTO	PESO UNITÁRIO	PESO TOTAL	ÁREA DE PINTURA
1	1		Portico		349.45	349.45	29.49
1	10	[]	100x50x2.25	1166	7.93	79.31	4.56
2	4	[]	100x100x3	2092	18.73	74.94	6.32
3	2	[]	100x150x3	5100	57.68	115.37	9.74
4	24		75x40x2	1150	2.68	64.32	8.32
5	16	BARRA RED.	9.53	400	0.22	3.58	0.19
6	4	CH	9.5x200	200	2.98	11.93	0.35
PESO TOTAL						349.45 kgf	
ÁREA DE PINTURA							29.49 m2

DETALHE DAS PLACAS DE BASE COM CHUMBADORES
1/10

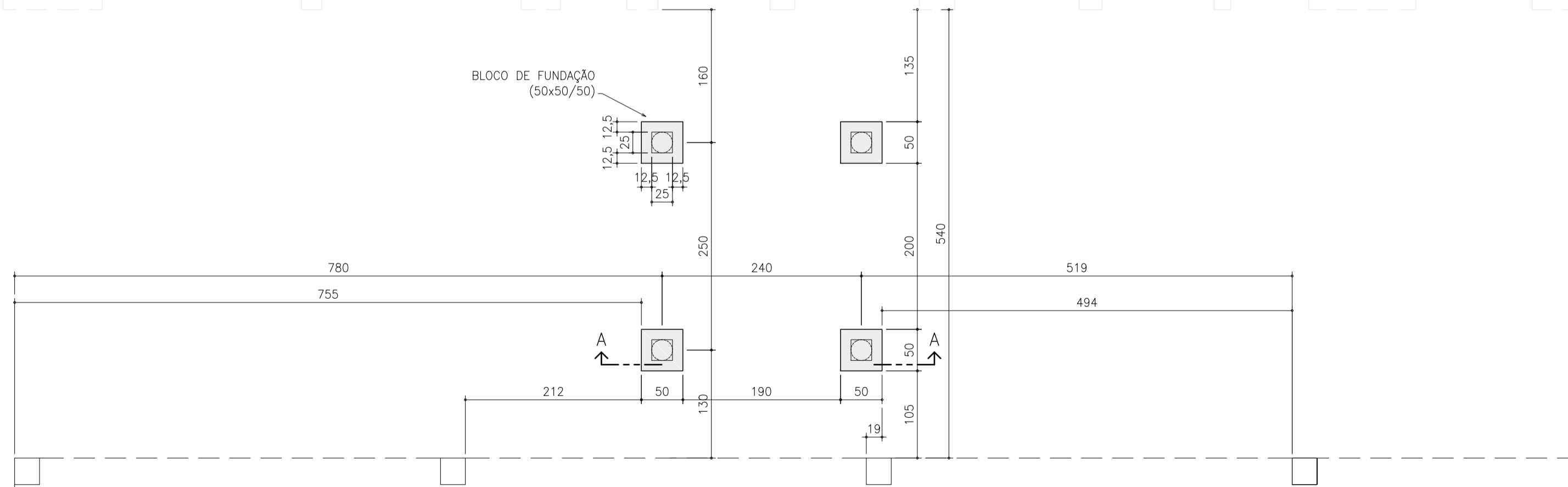
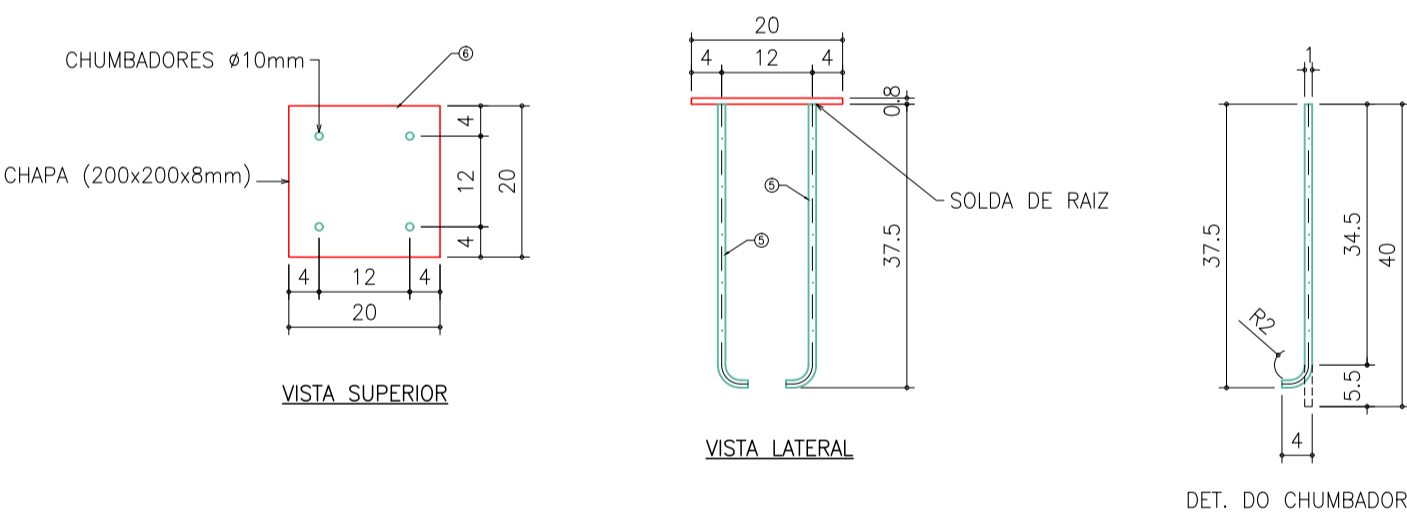

PLANTA DE LOCAÇÃO DOS BLOCOS DE FUNDAÇÃO
1/50

ADRIANA S. BONUMA BORTOLINI
Secretária de Município de Educação
(em substituição)
Portaria nº 1077/2026

ESCRITÓRIO MODELO DE ENGENHARIA - UFSM

Eng. civil André Lübeck
SIAPE: 1692336 / CREARS: 140441

Eng. civil Almir Barros da S. Santos Neto
SIAPE: 2300182 / CREARS: 092776

RESPONSÁVEIS TÉCNICOS:

PROJETO: PROJETO ESTRUTURAL - METÁLICA Escola Municipal de Ensino Fundamental Vicente Farenzena ENDEREÇO: Rua João da F. e Souza, S/N - Camobi, Santa Maria - RS.	PRANCHAS: Detalhamento da passarela Planta de cobertura da passarela Planta de locação da passarela	Revisão: 00
		Data: 18/01/2026
		Escala: Indicada
		PRANCHAS Nº: EST 10/11

